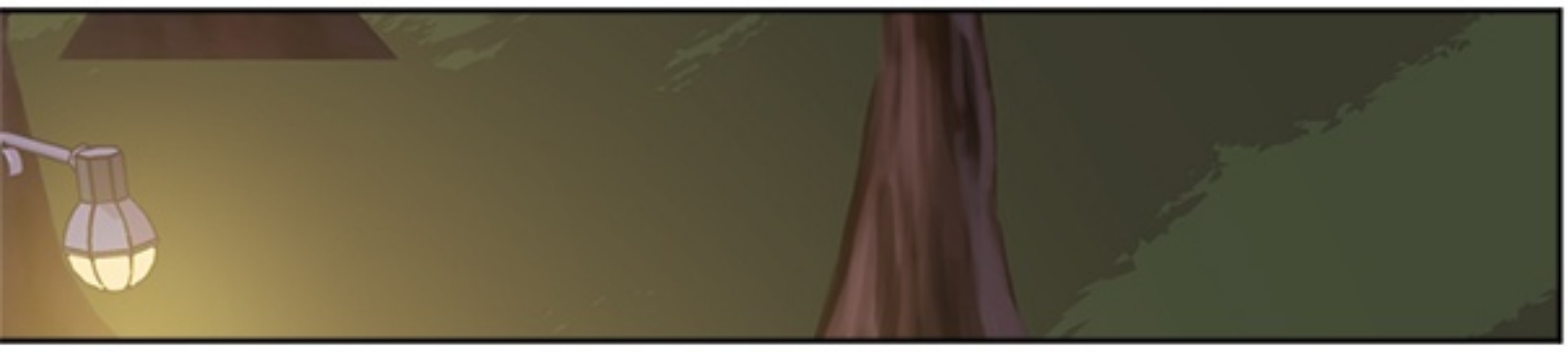

KRIET...

GONG SAMWOO,

APA ALASANMU MENGAJAK JIHYUK MAKAN DAN SAMPAI MEMBEKALINYA TTEOKBOKKI?

TAPI AKU LEBIH KHAWATIR MEREKA TAU TENTANG KITA...

HEI, JANGAN SALAH PAHAM. AKU HANYA INGIN TAU ADIKMU ITU ORANG SEPERTI APA.
KITA CUMA MAKAN, SESAMA LELAKI. SETELAH ITU BERPISAH, HANYA BEGITU.

YA SUDAH,

BANGKIT

KUHARAP KAU
TAK BEGINI LAGI.

OKE.
HATI-HATI
DI JALAN!

SET..

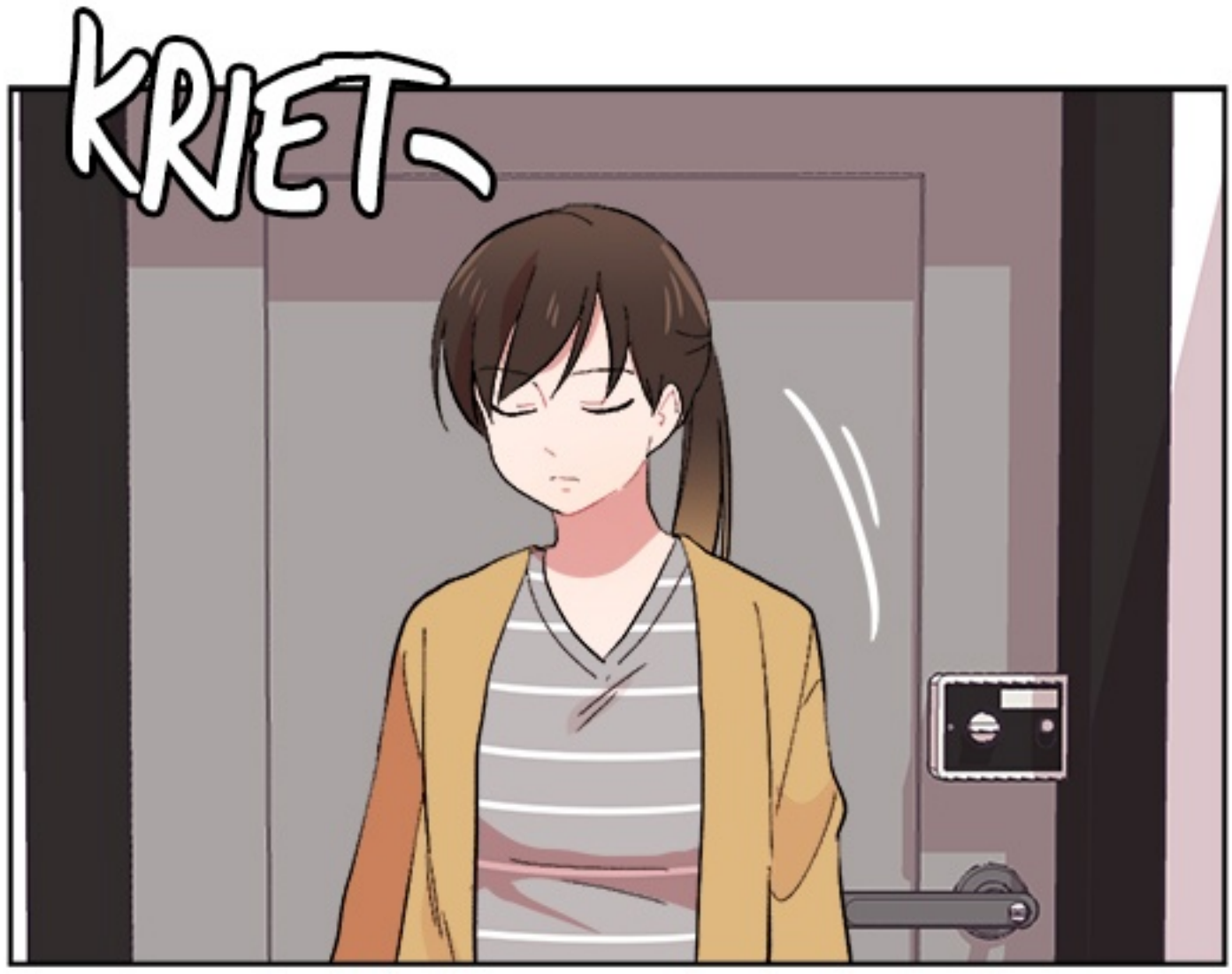
KRIET~

LOH, KATANYA MAU KETEMU TEMAN? KOK SUDAH PULANG LAGI?
MEMANG RENCANANYA CUMA KETEMU SEBENTAR.
Hyuk ada di kamar, ya?

SEPERTINYA INI...

KENG

JENG!

ADALAH TANDA MEREKA MENANTANG KITA.

JENG!

SSHAH

SSHAH

SSHAH

MEREKA SENGAJA MEMBERI INI...

TADI KATANYA JANGAN BENCI SAMA MAKANAN-NYA!?

POKOKNYA, KITA NGGAK BOLEH DIKERJAI SEMUDAH INI, JADI-

KRESEK

SSHAH

SSHAH

KRESEK

MAU APA KAU SEKARANG

SYAT!

PERTAMA, KITA HARUS MENGANALISIS INFORMASI PIHAK SANA!

TA

WARNI

KELUARGA GONG~!!

ANALISIS☆

KELUARGA GONG~!!

(FEAT. SLIDE EFFECT, SOUND SLIDE)

*PLESETAN NAMA KARAKTER ANIMASI

JADI KE MANA-MANA KAN?!

SETAHUKU, DULU JISOO DAN DIA SELAMA SETAHUN...

KAKAK-!!

MA

RAH

SYUK

KALIAN SEDANG APA SIH, RIBUT BEGINI?!!

BUKAN APA-APA~

AKU SEDANG BELAJAR UNTUK UJI... TUNGGU, BUNOBUNO MENJIJIKKAN APA ITU?

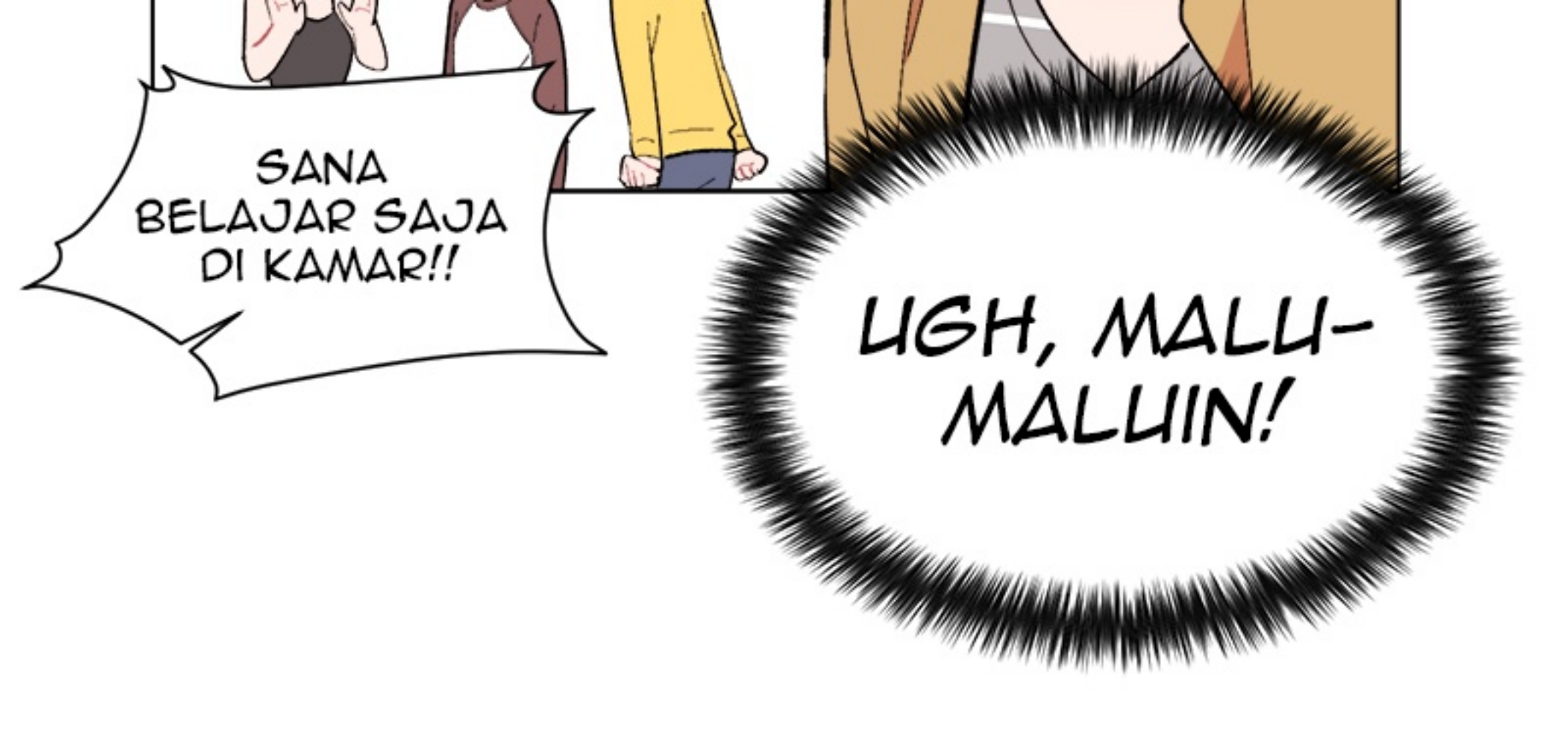
SANA BELAJAR SAJA DI KAMAR!!
UGH, MALU-MALUIN!

BROTHERS AND SISTERS

Cerita / Gambar GinYoo

KEESOKAN HARINYA

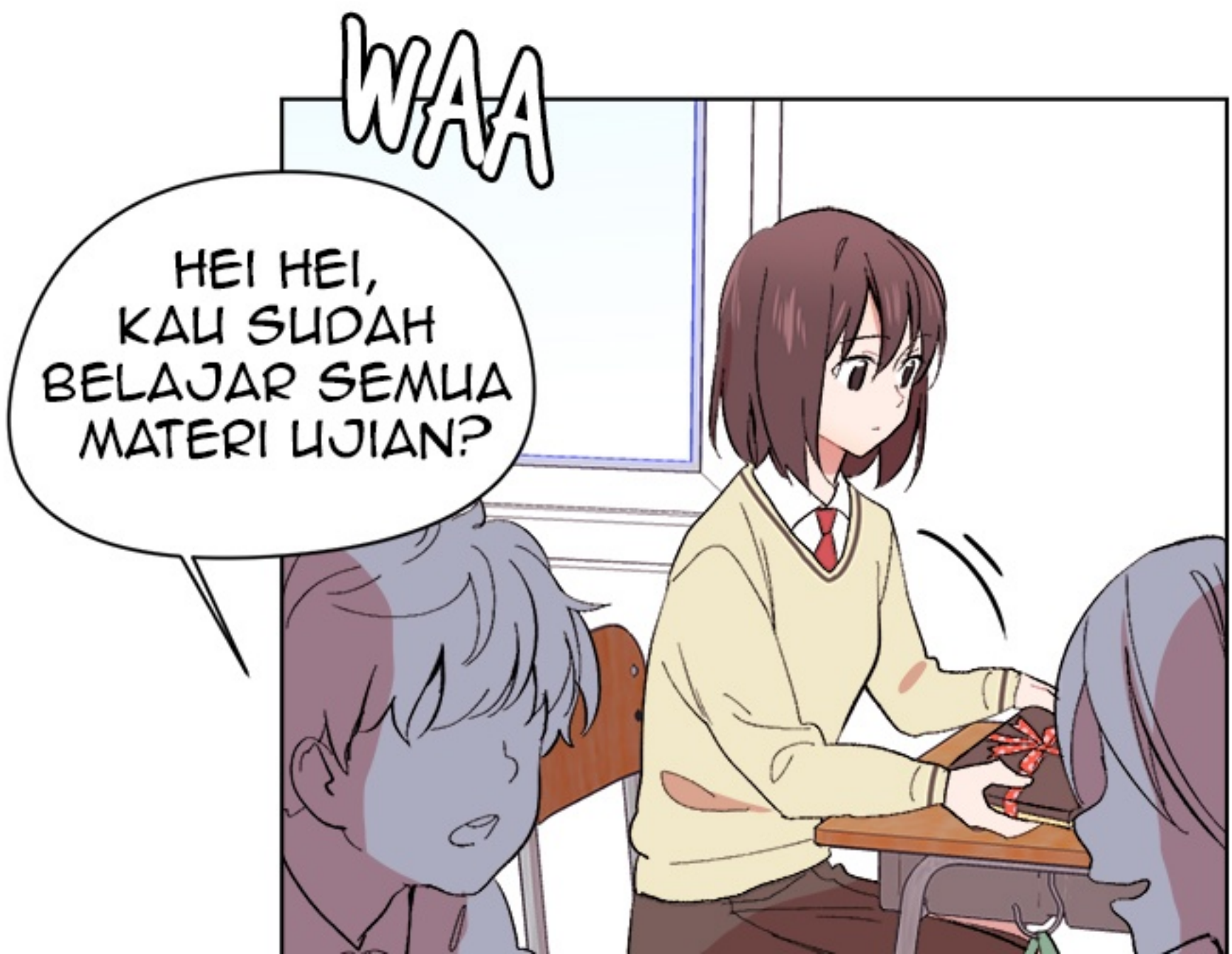
WAA
HEI HEI, KAU SUDAH BELAJAR SEMUA MATERI UJIAN?

WAA

NO NO. MAU BERDOA SAJA, SEMOGA BISA SEPERTI THOR. KEKE

SAYOON~~ BELAJAR BARENG YUK!

EH, KOK ADA COKELAT?

AH... KAKAK-KAKAKKU BIASA MEMBERI INI TIAP AKU UJIAN.

GILA~... KAKAK-KAKAKMU ROMANTIS BANGET SIH.

IYA, KAMU BIKIN NGIRI DEH!

.....

TATAP—

hai—
!

OH-EH HAI!

HA-HAI...
EH, UJIAN MULAI
BERAPA MENIT
LAGI?

NGGAK TAU,
CEPET HAPALIN-

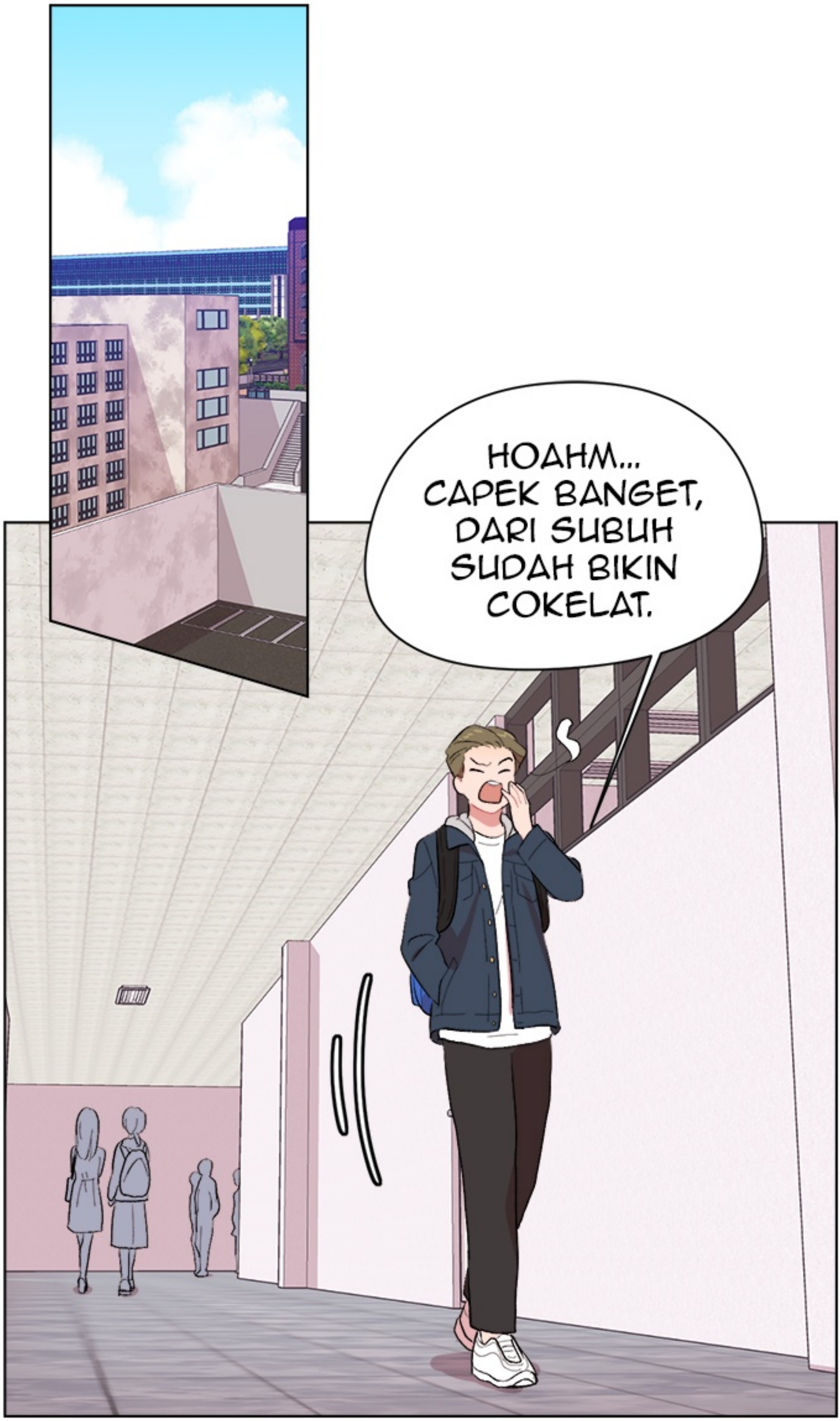
HOAHM...
CAPEK BANGET,
DARI SUBUH
SUDAH BIKIN
COKELAT.

TAPI
DEMI SAYOON...

!

MAU KE MANA GONG SAMWOO?
KELASMU KAN DI SINI.

BERHENTI!

O-OH, AKU TAU KOK! DI SANA ADA JUNIOR, JADI..
DAH SEULGI!
NGGAK ADA SIAPA-SIAPA JUGA.

HMM...

NAMA KELASNYA 'PEMAHAMAN JENIS-JENIS FILM'

AKU DAFTAR KELAS INI TANPA BACA INFORMASINYA, HANYA SEKEDAR UNTUK MEMENUHI JUMLAH SKS, TAPI...

SUDAH BERMINGGU-MINGGU, YANG DITAYANGKAN HANYA FILM-FILM YANG NGGAK SERU.

Hari ini film horor kelas B

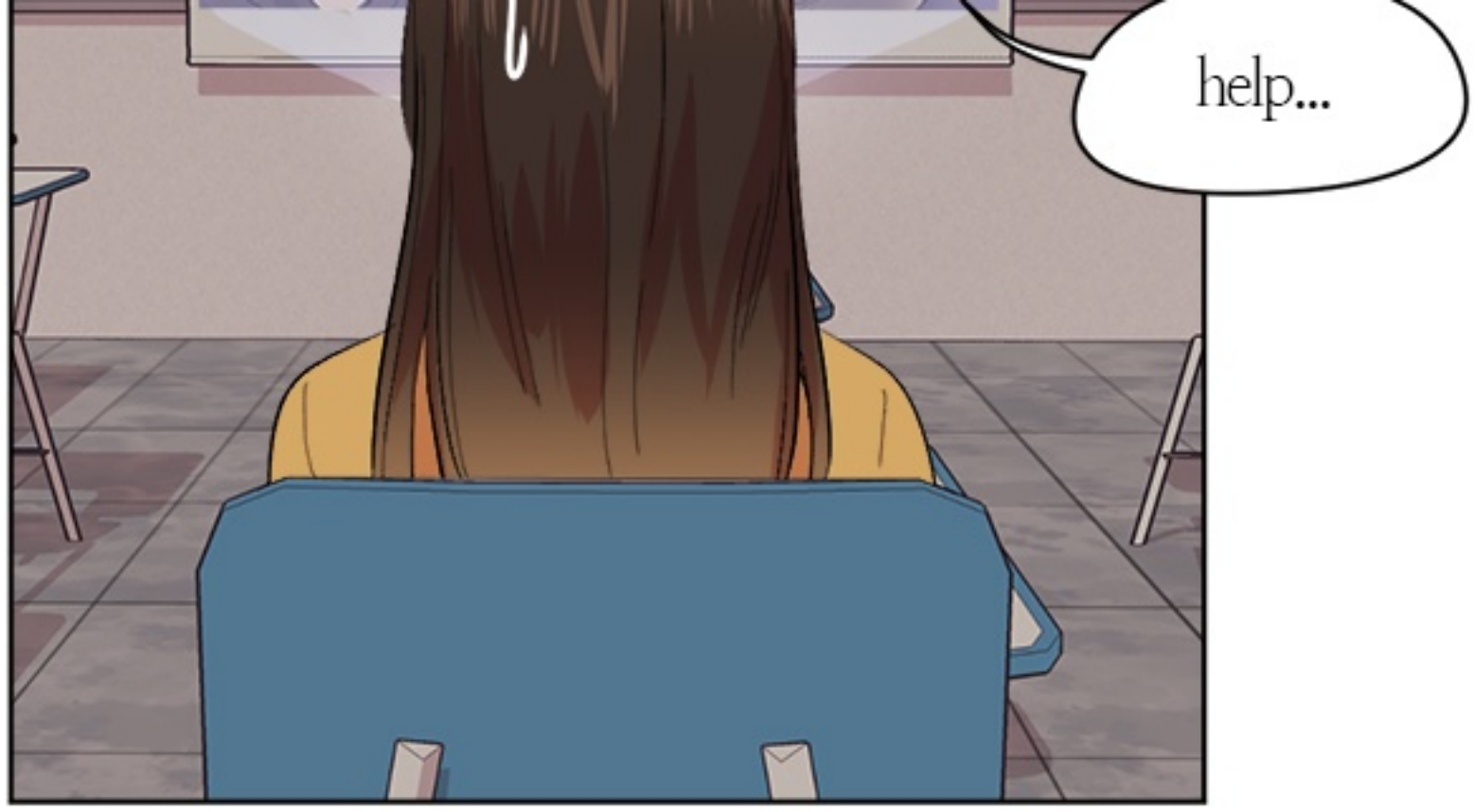
help...

SERIUS
HOAHM-

!

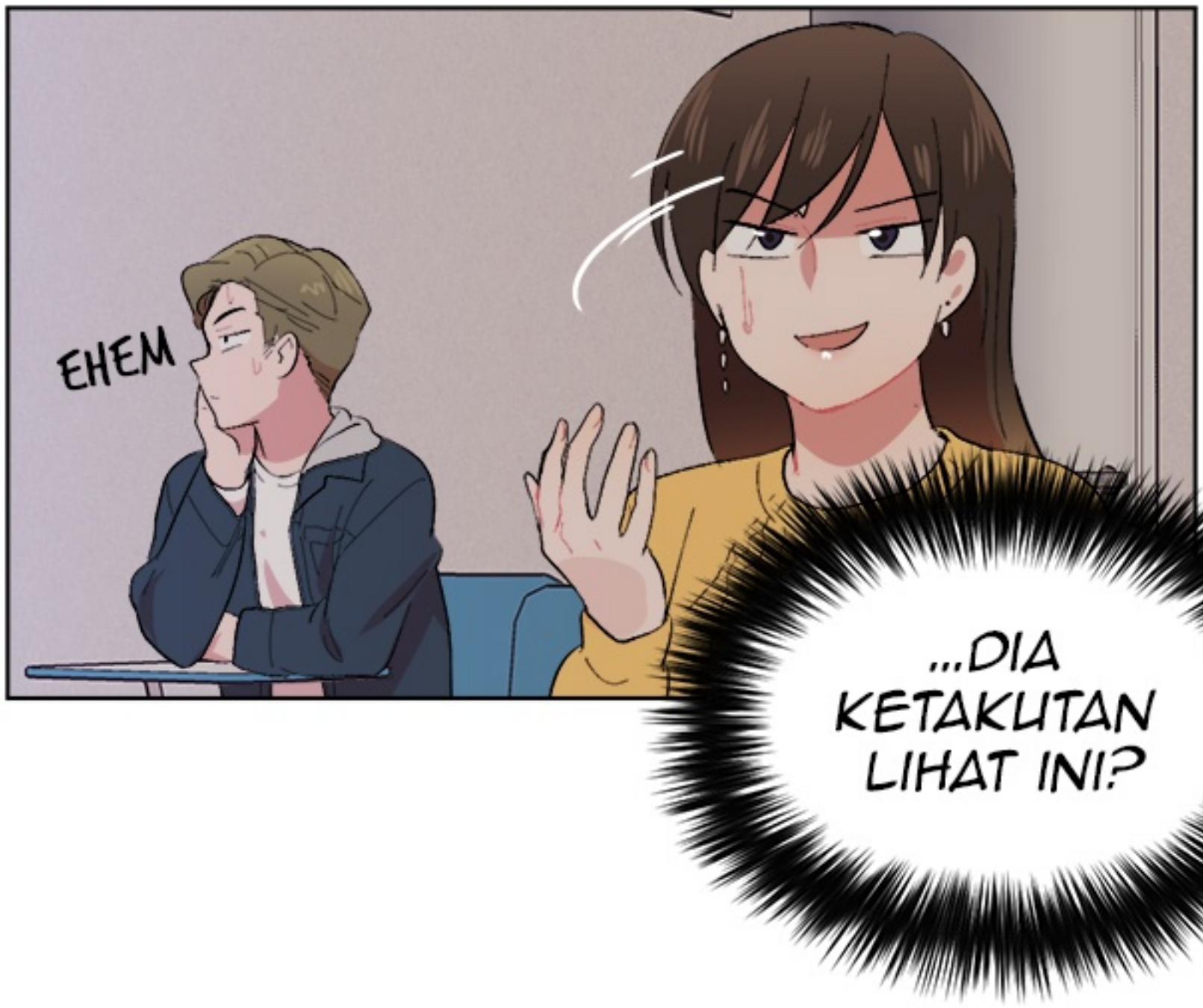
EHEM
...DIA KETAKUTAN LIHAT INI?

JERANG-

BAGAIMANA, FILMNYA SERU?

MULAI HARI INI AKAN ADA TUGAS KELOMPOK SEBAGAI PENGGANTI UJIAN AKHIR SEMESTER.

SEBELUM SEMESTER BERAKHIR, TONTON 4 FILM DI BIOSKOP DENGAN TIM KALIAN, DAN TULIS ANALISISNYA.

SEKARANG SILAKAN DUDUK BERKUMPUL DENGAN KELOMPOK MASING-MASING, SESUAI DENGAN POSISI DUDUK.

APA? BER-KELOMPOK ...?

TAK MASALAH,

SELAMA AKU TAK SEKELOMPOK DENGAN SAMWOO.
Dia duduk jauh dariku, aman.

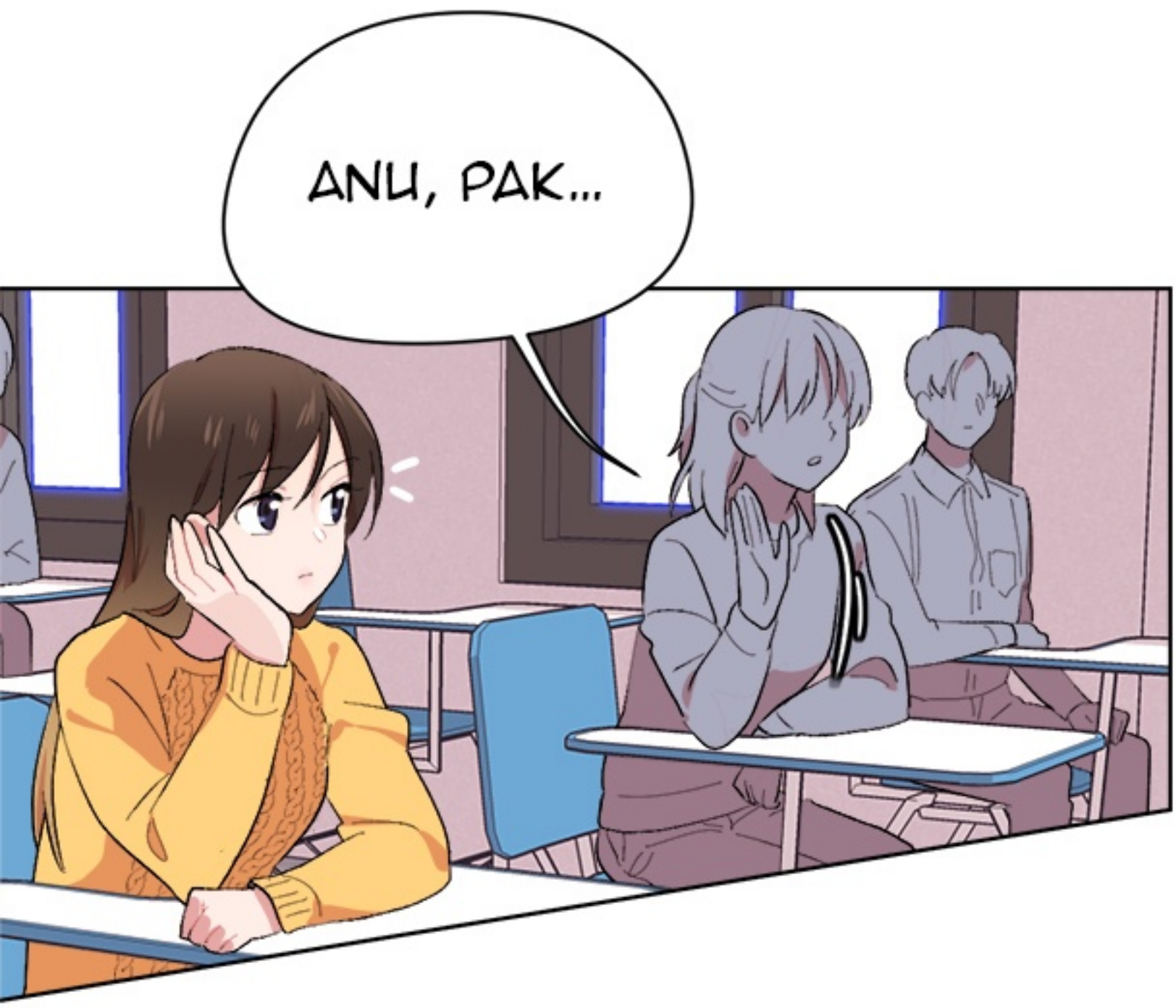
ANU, PAK...

?

DING

DONG

DENG

DONG

NAH, WAKTUNYA SUDAH HABIS. KUMPULKAN MULAI DARI BELAKANG.

WAH, MULAI DARI UTS, LEVEL KESULITAN UJIAN BAHASA INGGRIS LUAR BIASA;;;

LIHAT JAWABANMU DONG, KETUA KELAS!

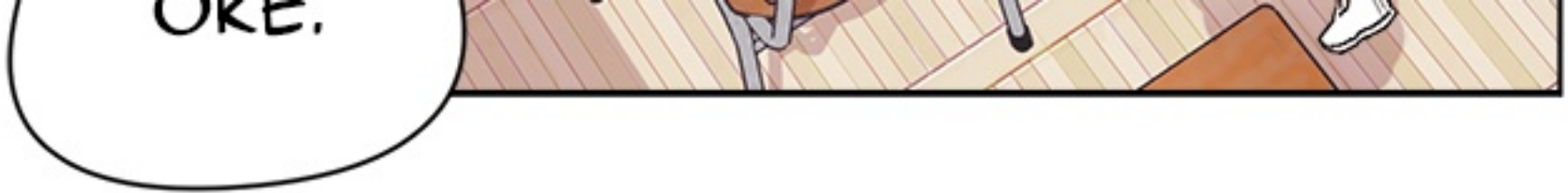
OKE.

JIHYUK, GYUMIN, KALIAN BISA MENGERJAKAN UJIANNYA?

!

OH... YA LUMAYAN.

EH, ANU... MATA PELAJARAN SELANJUTNYA APA?

EH?

AYO,
KITA BICARA
SEBENTAR.

BU, BUKAN.
BUKAN KARENA
NGGAK SUKA
PADAMU...

BUKAN

BEGITU!

LALU KENAPA? KALIAN BERSIKAP ANEH HARI INI.

OH... HM...

BUKAN APA-APA... KEMARIN AKU DAN HYUK MENDENGAR SESUATU.

SEBENARNYA KEMARIN...

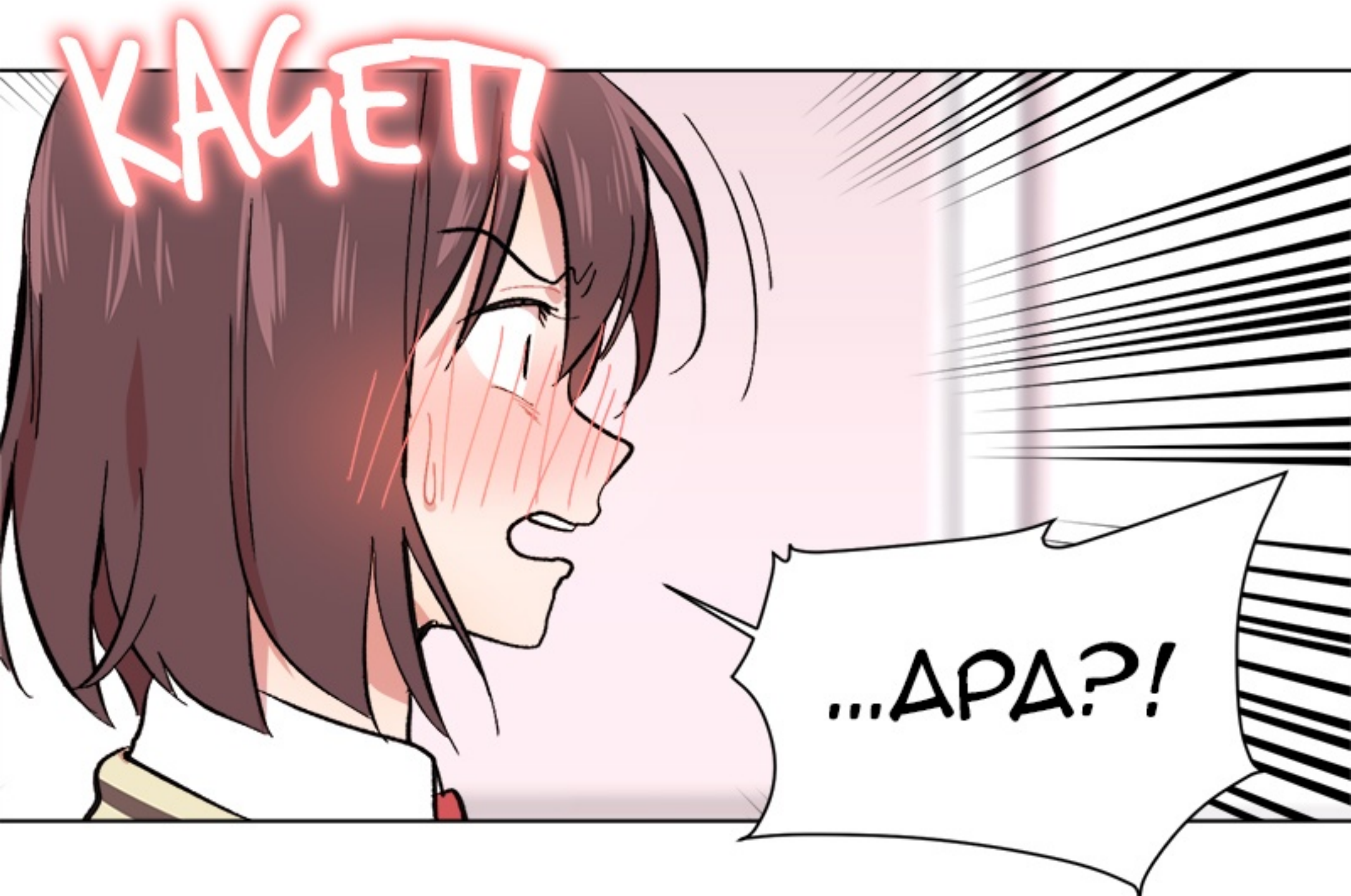
KAGET!
...APA?!

Asisten latar belakang - Kim Joonhwi, Kwak Shital

JAEDAM MEDIA

Fun & Joy www.jaedam.com